

**MASTER**  
CENTRO DI ALTA  
FORMAZIONE

Corso di

# DESIGN PER GLI ANIMALI

Ester R. Mussari



**MASTER**  
CENTRO DI ALTA  
FORMAZIONE

Nella foto: *Cat60* di Brando Design

# PARTE 1

## INTRODUZIONE

Obiettivi: inquadrare l'ambito relazionale uomo-animale dai punti di vista storico e normativo.

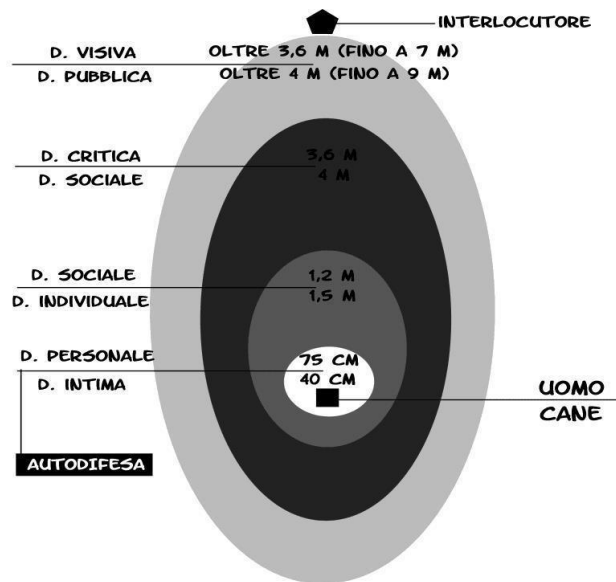

PROSEMICA  
SCHEMA DI HALL  
RAPPRESENTAZIONE PER L'UOMO E PER IL CANE

### 01

## RELAZIONE TRA UOMO E ANIMALI

Cenni storici fino al giorno d'oggi.

### 02

## DAGLI ANIMALI SELVATICI AGLI ANIMALI DOMESTICI

Con un focus sugli animali da cortile.

### 03

## LA NORMATIVA ITALIANA E GLI ANIMALI DA AFFEZIONE

Direttive nazionali e sovranazionali.

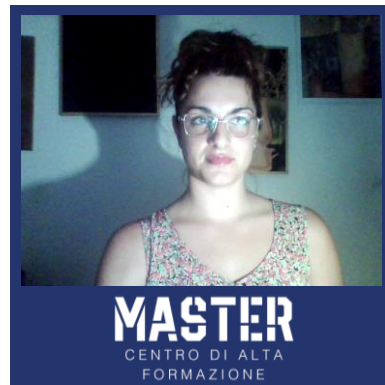

A sinistra: T. W. Wood in *The Expression of the Emotions in Man and Animals* (C. Darwin, 1872)

03

# LA **NORMATIVA** ITALIANA E GLI ANIMALI DA AFFEZIONE

Direttive nazionali e sovranazionali.

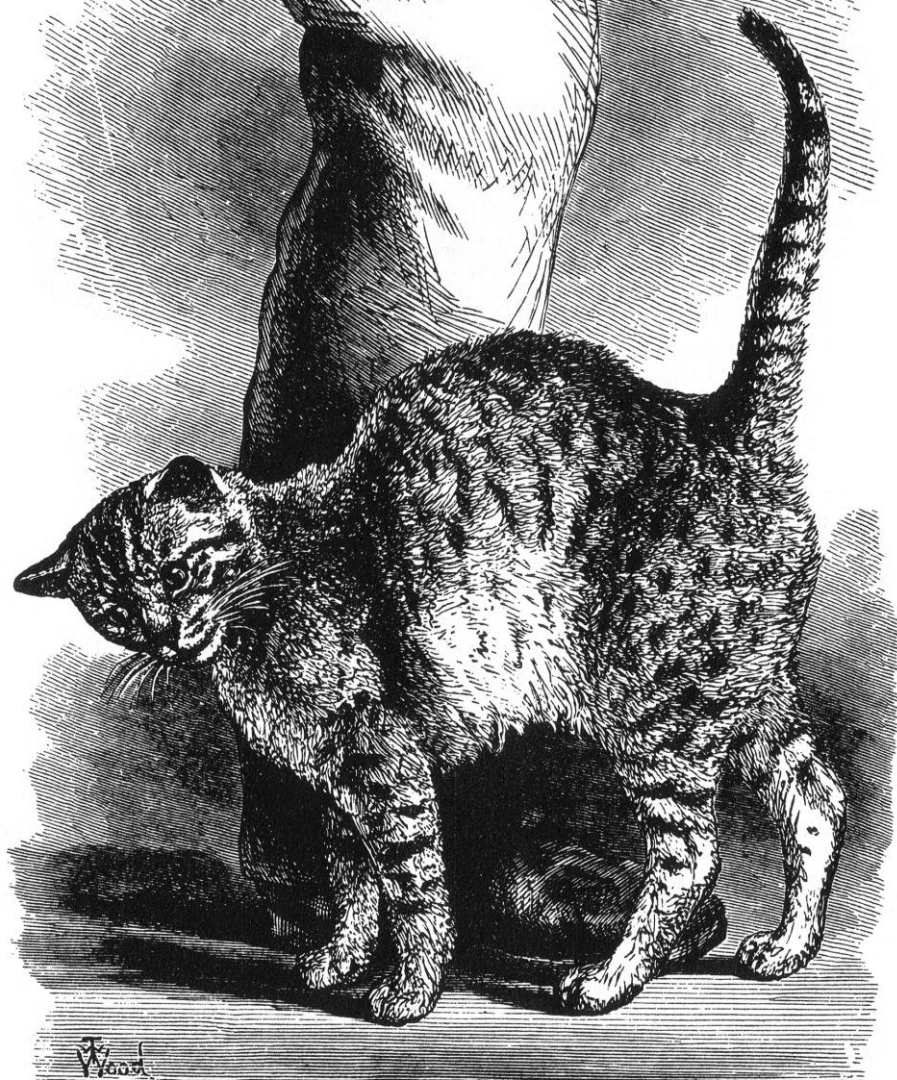

UNESCO

**DICHIARAZIONE UNIVERSALE DEI  
DIRITTI DELL'ANIMALE**



TIEMME EDIZIONI DIGITALI

- I diritti degli animali non possono esistere se non in relazione al loro rapporto con gli uomini
- I diritti degli animali sono diversi dai diritti umani poiché non vanno a normare una società animale
- Le diversità culturali fra i paesi e lo specismo insito in ogni società umana compongono un quadro caleidoscopico dei diritti degli animali su scala globale



## IN ITALIA

«Lo Stato promuove e disciplina la tutela degli animali di affezione, condanna gli atti di crudeltà contro di essi, i maltrattamenti ed il loro abbandono, al fine di favorire la corretta convivenza tra uomo e animale e di tutelare la salute pubblica e l'ambiente»

**art. 1, comma 1, L. 281/1991**



**MASTER**  
CENTRO DI ALTA  
FORMAZIONE

## CENNI NORMATIVI

**L. 14 agosto 1991, n. 281**

legge quadro in materia di tutela degli animali d'affezione e prevenzione del randagismo.

**6 febbraio 2003**

Accordo Stato-Regioni sul benessere degli animali da compagnia e pet-therapy.

**D.P.R 320/54**

Disciplina l'ammissione degli animali nei locali pubblici

**art. 544 ter del Codice penale**

Il maltrattamento di animali è un delitto punito con la reclusione ed è un reato perseguibile d'ufficio.

**L. 20 luglio 2004, n.189**

Disposizioni concernenti il divieto di maltrattamento degli animali, nonché di impiego degli stessi in combattimenti clandestini o competizioni non autorizzate.

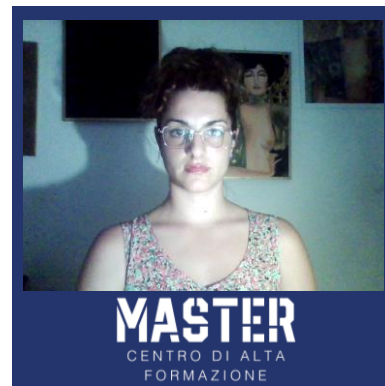

## CENNI NORMATIVI

**L. 14 agosto 1991, n. 281**

**legge quadro in materia di tutela degli animali d'affezione e prevenzione del randagismo.**

**6 febbraio 2003**

Accordo Stato-Regioni sul benessere degli animali da compagnia e pet-therapy.

**D.P.R 320/54**

Disciplina l'ammissione degli animali nei locali pubblici

**art. 544 ter del Codice penale**

Il maltrattamento di animali è un delitto punito con la reclusione ed è un reato perseguibile d'ufficio.

**L. 20 luglio 2004, n.189**

Disposizioni concernenti il divieto di maltrattamento degli animali, nonché di impiego degli stessi in combattimenti clandestini o competizioni non autorizzate.

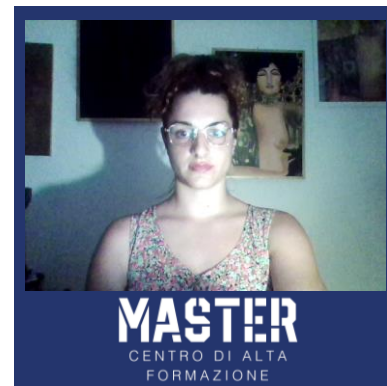

## CENNI NORMATIVI

**L. 14 agosto 1991, n. 281**

legge quadro in materia di tutela degli animali d'affezione e prevenzione del randagismo.

**6 febbraio 2003**

Accordo Stato-Regioni sul benessere degli animali da compagnia e pet-therapy.

**D.P.R 320/54**

**Disciplina  
l'ammissione degli  
animali nei locali  
pubblici**

**art. 544 ter del Codice penale**

Il maltrattamento di animali è un delitto punito con la reclusione ed è un reato perseguibile d'ufficio.

**L. 20 luglio 2004, n.189**

Disposizioni concernenti il divieto di maltrattamento degli animali, nonché di impiego degli stessi in combattimenti clandestini o competizioni non autorizzate.

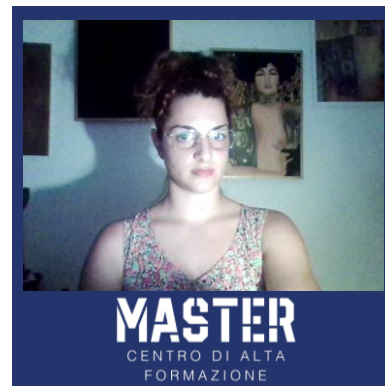



## CENNI NORMATIVI

L. 14 agosto 1991, n. 281

legge quadro in materia di tutela degli animali d'affezione e prevenzione del randagismo.

6 febbraio 2003

**Accordo Stato-Regioni sul benessere degli animali da compagnia e pet-therapy.**

D.P.R 320/54

Disciplina l'ammissione degli animali nei locali pubblici

art. 544 ter del Codice penale

Il maltrattamento di animali è un delitto punito con la reclusione ed è un reato perseguibile d'ufficio.

L. 20 luglio 2004, n.189

Disposizioni concernenti il divieto di maltrattamento degli animali, nonché di impiego degli stessi in combattimenti clandestini o competizioni non autorizzate.

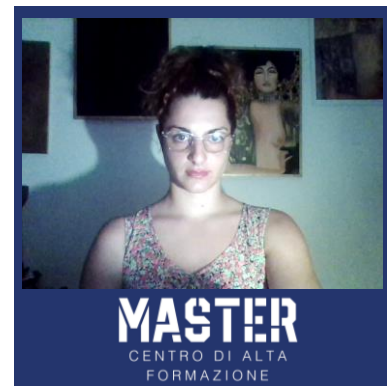

**MASTER**  
CENTRO DI ALTA  
FORMAZIONE

## ALLEGATO A

### DIMENSIONI DEI BOX PER CANI E DEGLI ANNESSI RECINTI ALL'APERTO

Peso del cane In Kg	Superficie minima del pavimento del box coperto/cane In mq.	Superficie minima adiacente al box per il movimento del cane:	
		Fino a 3 cani m <sup>2</sup> per ciascun cane	Oltre 3 cani m <sup>2</sup> per ciascun cane
MENO DI 10	1,0	1,5	1,0
DA 11 - 30	1,5	2,0	1,5
PIÙ DI 30	2,0	2,5	2,0

**Accordo Stato-Regioni  
6 febbraio 2003**

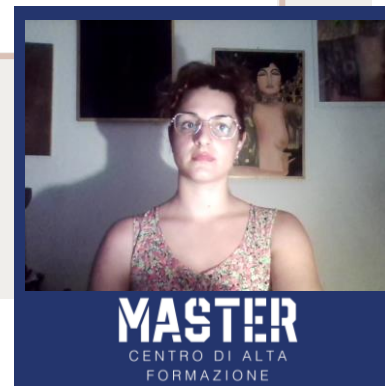

**CANI  
GATTI  
FURETTI  
INVERTEBRATI  
PESCI TROPICALI DECORATIVI  
ANFIBI E RETTILI  
UCCELLI  
RODITORI  
CONIGLI DOMESTICI**

Regolamento (CE) n. 998/2003  
26 maggio 2003



**MASTER**  
CENTRO DI ALTA  
FORMAZIONE

## RAPPORTO ASSALCO - ZOOMARK 2020

# 60,3 milioni PET IN ITALIA



Rapporto di 1 a 1 tra gli animali da compagnia  
e la popolazione residente in Italia  
(60,3 milioni)

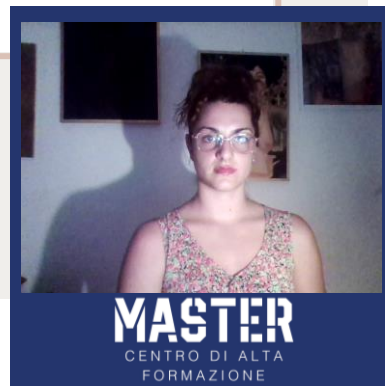
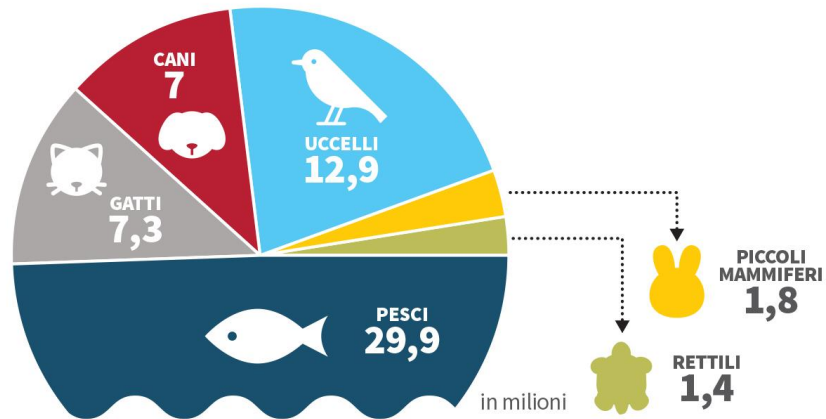

«Gli animali hanno propri diritti e dignità come te. È un ammonimento che suona quasi sovversivo. Facciamoci allora sovversivi: contro ignoranza, indifferenza, crudeltà.»

—MARGUERITE YOURCENAR

**FINE**

